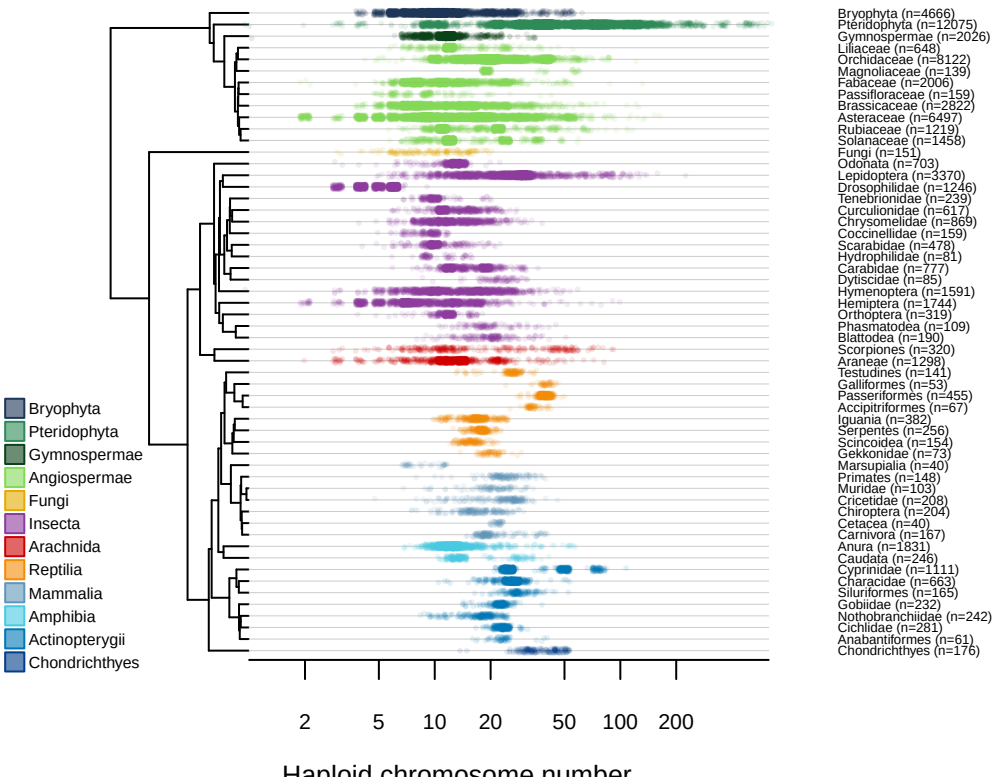
Bryophyta
Pteridophyta
Gymnospermae
Angiospermae
Fungi
Insecta
Arachnida
Reptilia
Mammalia
Amphibia
Actinopterygii
Chondrichthyes
Bryophyta (n=4666)
Pteridophyta (n=12075)
Gymnospermae (n=2026)
Liliaceae (n=648)
Orchidaceae (n=8122)
Magnoliaceae (n=139)
Fabaceae (n=2006)
Passifloraceae (n=159)
Brassicaceae (n=2822)
Asteraceae (n=6497)
Rubiaceae (n=1219)
Solanaceae (n=1458)
Fungi (n=151)
Odonata (n=703)
Lepidoptera (n=3370)
Drosophilidae (n=1246)
Tenebrionidae (n=239)
Curculionidae (n=617)
Chrysomelidae (n=869)
Coccinellidae (n=159)
Scarabidae (n=478)
Hydrophilidae (n=81)
Carabidae (n=777)
Dytiscidae (n=85)
Hymenoptera (n=1591)
Hemiptera (n=1744)
Orthoptera (n=319)
Phasmatodea (n=109)
Blattodea (n=190)
Scorpiones (n=320)
Araneae (n=1298)
Testudines (n=141)
Galliformes (n=53)
Passeriformes (n=455)
Accipitriformes (n=67)
Iguania (n=382)
Serpentes (n=256)
Scincoidea (n=154)
Gekkonidae (n=73)
Marsupialia (n=40)
Primates (n=148)
Muridae (n=103)
Cricetidae (n=208)
Chiroptera (n=204)
Cetacea (n=40)
Carnivora (n=167)
Anura (n=1831)
Caudata (n=246)
Cyprinidae (n=1111)
Characidae (n=663)
Siluriformes (n=165)
Gobiidae (n=232)
Nothobranchiidae (n=242)
Cichlidae (n=281)
Anabantiformes (n=61)
Chondrichthyes (n=176)
2
5
10
20
50
100
200
Haploid chromosome number